CAU mais PERTO

CAU mais PERTO

CAU/RS
Conselho de Arquitetura
e Urbanismo do Rio Grande do Sul

- Atendimento presencial
- Representação institucional
- Orientação à sociedade
- Divulgação dos objetivos do Conselho
- Promoção da Arquitetura e Urbanismo
- Suporte à fiscalização

CAU mais PERTO

CAU/RS
Conselho de Arquitetura e Urbanismo do Rio Grande do Sul

- **Programa itinerante**
  - **Cobertura das atividades do Conselho**
  - **Suporte operacional**

CAU mais PERTO

CAU/RS
Conselho de Arquitetura
e Urbanismo do Rio Grande do Sul

CAU mais PERTO

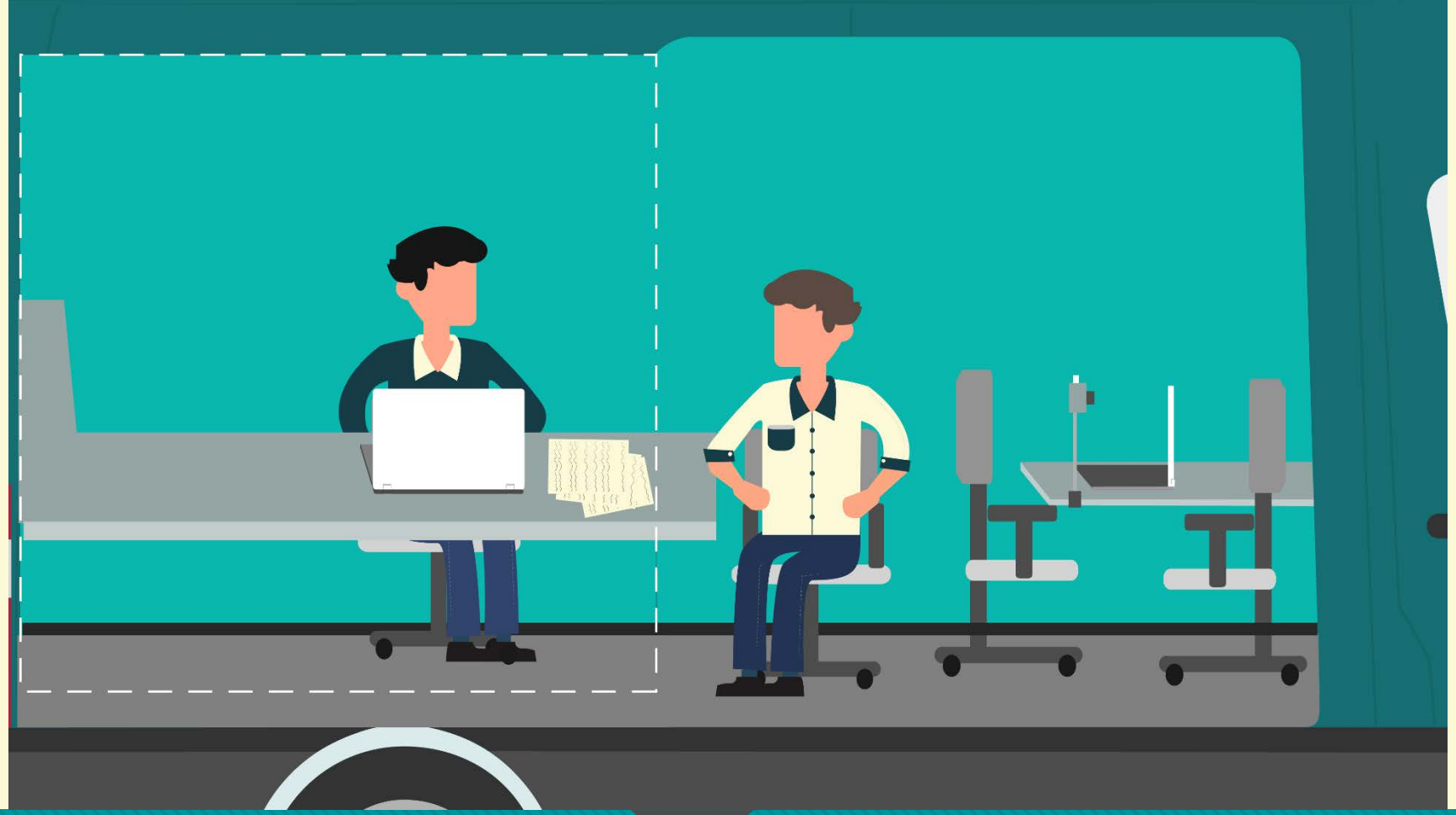

CAU/RS
Conselho de Arquitetura e Urbanismo do Rio Grande do Sul

- **Equipe qualificada**
- Realização de atendimento e orientação
- Fiscalização e montagem de processos

- Furgão acessível
- Capacidade para 02 atendimentos simultâneos
- Coleta biométrica

CADA REGIÃO

1 ARQUITETO E URBANISTA

5 ASSISTENTES

1 FURGÃO

4 CARROS

CAU mais PERTO

CAU/RS
Conselho de Arquitetura e Urbanismo do Rio Grande do Sul

- 01 arquiteto e urbanista
- 05 assistentes

- 01 furgão
- 04 automóveis

- 02 bicicletas elétricas
- 04 drones

CAU mais PERTO

CAU/RS
Conselho de Arquitetura e Urbanismo do Rio Grande do Sul

- Facilidade de acesso
- Energia e Internet
- Segurança
- Sanitários

- Prefeituras e demais órgãos públicos
- Instituições de Ensino Superior
- Postos de Combustível, Hotéis
- Shoppings, Supermercados.

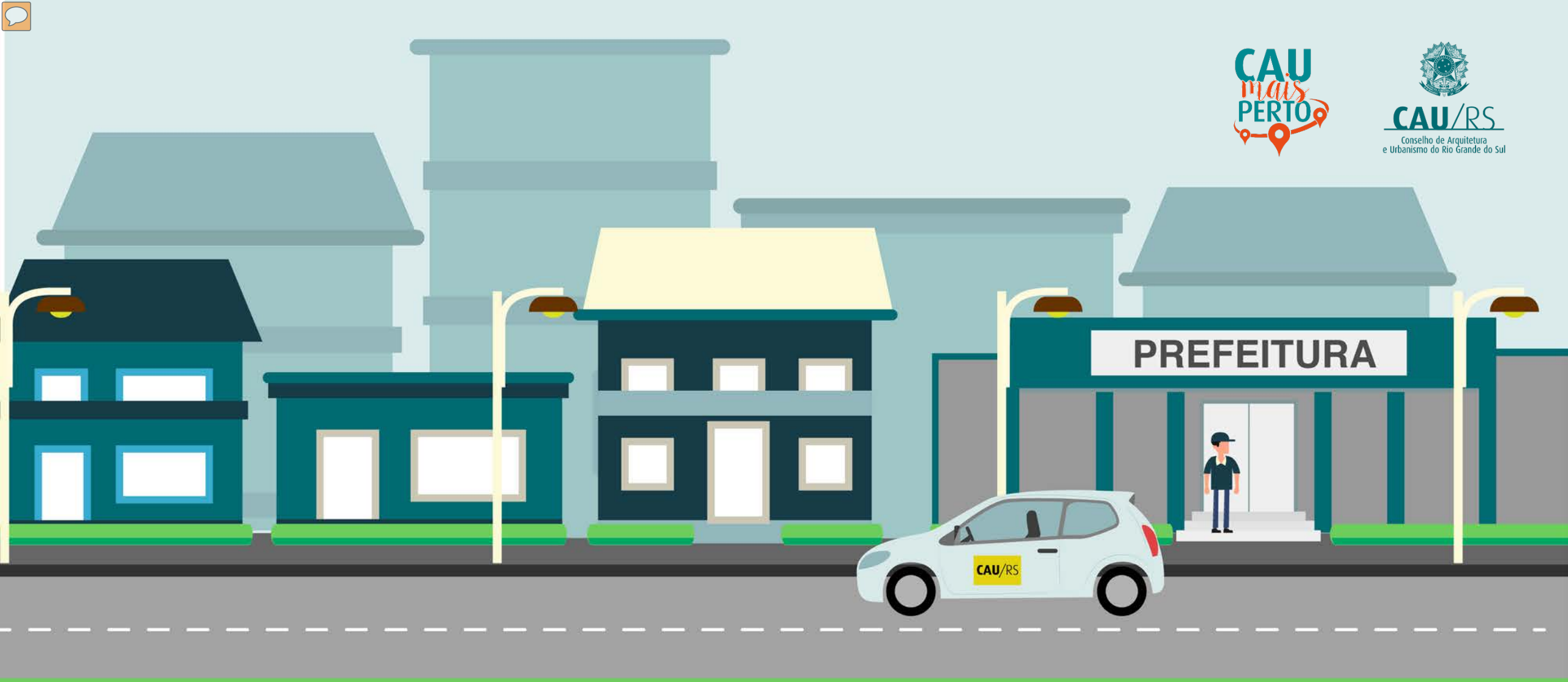

- Termos de cooperação
- Troca de informações
- Fiscalizações conjuntas
- Atividades de urbanismo

CAU mais PERTO

CAU/RS
Conselho de Arquitetura e Urbanismo do Rio Grande do Sul

- Instituições de Ensino
- Feiras e Eventos
- Condomínios e shoppings
- Intervenções em patrimônio histórico
- Cobertura de denúncias com diligências
- Quantidade e frequência de RRTs

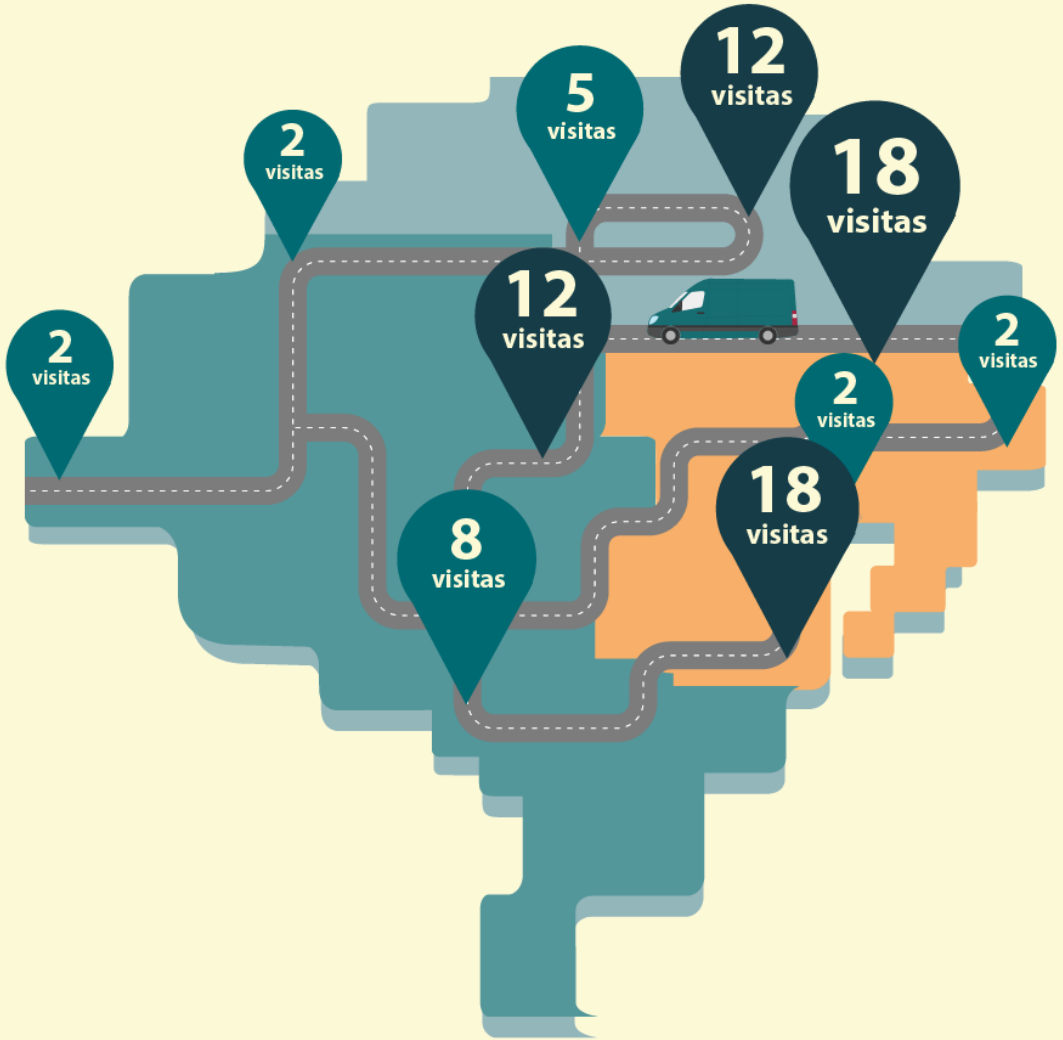

CAU mais PERTO

CAU/RS
Conselho de Arquitetura
e Urbanismo do Rio Grande do Sul

Planejamento → **Gerência de Atendimento e Fiscalização**

Em andamento:

- Fase interna de licitações

- Piloto do Programa previsto para Fevereiro de 2017
- Testes do funcionamento
- Levantamento de características das regiões
- Afinamento de detalhes para a fase plena

CAU/RS SERVIÇO PÚBLICO FEDERAL
Conselho de Arquitetura e Urbanismo do Rio Grande do Sul

OBRIGADO.

Rodrigo Jaroseski
Gerente de Atendimento e Fiscalização

rodrigo@caurs.gov.br