

CHAPA 02-RS

Candidatos:

JOAQUIM EDUARDO VIDAL HAAS (Titular) e ROSANA OPPITZ (suplente)
SÉRGIO LUIZ DUARTE ZIMMERMANN (Titular) e JOSÉ GUILHERME PICCOLI (suplente)
ROBERTO LUIZ DECO (Titular) e MARCIA ELIZABETH MARTINS (suplente)
ALVINO JARA (Titular) e FELIPE JOSÉ TRUCOLO (suplente)
Manoel Joaquim Tostes (Titular) e RENATA CAMILO MARASCHIN (suplente)
JOSÉ ARTHUR FELL (Titular) e ANTÔNIO CESAR CASSOL DA ROCHA (suplente)
CELESTINO ROSSI (Titular) e SERGIO SAFFER (suplente)
RENATO RAYMUNDO PILGER (Titular) e EMILIO BOESCHE LEUCK (suplente)
DENISE ROSADO RETAMAL CANTARUTTI (Titular) e FERNANDO MARTINS BRENTANO (suplente)
GERALDO COLLARES DE FARIA (Titular) e Gabriel Munhoz Goulart (suplente)
JORGE LUIZ LANZIOTTI (Titular) e JORGE LUIZ BERTHIER ALVES (suplente)
TALES BEIER FERREIRA (Titular) e LUIZ FERNANDO RHODEN (suplente)
ALAN ASTOR EINSFELDT (Titular) e ALEXANDRE ROSA BENTO (suplente)
ARJUNA TURCARELLI (Titular) e CIBELI SILVA DO CARMO (suplente)
DORACI TERESINHA DE SOUZA CARVALHO (Titular) e Juliani Magnus Zanelato (suplente)
Pâmela Traesel (Titular) e MARCIO LUIZ OPPITZ RIBAS (suplente)
MARILIA DAMM SANTOS (Titular) e DIOGO GIACOMOLLI (suplente)
Monique Martins Sindermann (Titular) e Roberta Francine Ferrari (suplente)
ALVARO SCHIO (Titular) e MARCOS ROBERTO LINCK (suplente)
LAURA LEUCK (Titular) e MÁRCIO MACHADO PEIXOTO (suplente)
ELIANE MARIA SPRANDEL (Titular) e TIAGO SARETTA FERRARI (suplente)

Obs. Veja a síntese de currículos de cada candidato após o plano de trabalho.

Plano de trabalho:

APRESENTAMOS uma proposta de agenda POSITIVA para o CONSELHO que queremos. Que seja para os arquitetos e pelos arquitetos, com o compromisso de garantir o cumprimento da ética, da transparência, e resultando em uma organização moderna, inteligente, empreendedora, ágil, de visibilidade, competente, orientadora, e fiscalizadora do exercício profissional. Comprometemo-nos em: 1. ORGANIZAR E INSTALAR ESCRITÓRIOS DE REPRESENTAÇÃO, a fim de pretender alcançar todos os arquitetos e urbanistas do RS, assim como a Sociedade, disponibilizando apoio institucional permanente local, de forma a garantir ações de operacionalização também itinerantes, mas regionais, para atender as questões relativas ao exercício profissional, de forma descentralizada, treinada e operante, utilizando os equipamentos, veículos e programas já existentes. 2. PROPOR E IMPLANTAR A FISCALIZAÇÃO PRESENTE, local e regional, ágil, atuante, eficaz, de forma a priorizar a orientação profissional e a ética em todo o RS, com orientações disponíveis para toda a sociedade através de um Manual de Fiscalização a ser publicado e distribuído em locais públicos. 3. IMPLANTAR PROGRAMAS ADMINISTRATIVOS INTELIGENTES e INTERLIGADOS, para garantir a celeridade nos encaminhamentos dos atos, protocolos, pedidos, consultas e de todos os processos internos, de forma a reduzir custos operacionais, a fim de agilizar as demandas nos procedimentos gerenciais. 4. EDITAR UM NOVO CONCURSO PÚBLICO para

suprir a demanda de agentes fiscais necessárias para a implantação de uma fiscalização descentralizada, local e regional através dos escritórios de representação, esta que está prevista na nossa Lei 12.378/2010. 5. VALORIZAR os arquitetos e urbanistas do RS, através de intensas campanhas institucionais, utilizando todos os meios de comunicação disponíveis, assim como produzindo uma REVISTA ELETRÔNICA INFORMATIVA E ORIENTATIVA de acesso a qualquer cidadão, e um canal INTERATIVO e PARTICIPATIVO dos profissionais, mantendo o apoio à distribuição de LIVROS e CARTILHAS TEMÁTICAS, e outros meios, de forma a aumentar o reconhecimento da nossa profissão pela Sociedade. 6. APOIAR, FORTALECER E INCENTIVAR a participação dos profissionais em todas as Entidades que agreguem arquitetos e urbanistas a fim de garantir o aperfeiçoamento, troca de experiências de conhecimento e atribuições da categoria. 7. ACOMPANHAR A INSERÇÃO DO ARQUITETO no mercado de trabalho, através da orientação focada no exercício da profissão e da ética, em programas junto às Universidades, de forma sistemática e presente, criando um Núcleo de Apoio aos Profissionais, onde, todos os arquitetos e urbanistas, em plena atividade também poderão ter acessíveis qualquer informação sobre a profissão. 8. INCREMENTAR E MANTER OS CANAIS DE TRANSPARÊNCIA disponíveis e de fácil acesso a qualquer cidadão, promovendo a divulgação e publicidade de todos os ATOS, propondo formas participativas de controle social, para profissionais e empresas registradas, funcionários, e Sociedade, com a implantação de uma Central de Atendimento ao Público ampliado, de uma OUVIDORIA própria, e de uma Controladoria Geral de Serviços. 9. BUSCAR SABER a vontade dos arquitetos e urbanistas do RS, promovendo consultas abertas aos profissionais, em eventos específicos, participativos e democráticos de discussão e debate, sobre todos os assuntos pertinentes do interesse da categoria, assim como sugerir a revisão e a aplicabilidade das Resoluções do CAU BR, Salário Mínimo Profissional, RRT, Atribuições, o Fundo de Reserva Obrigatório aos Estados Deficitários, e no acompanhamento dos Projetos de Leis do Legislativo Federal, que poderão intervir nas atividades profissionais.

Candidatos a conselheiro federal e suplente:

JOAQUIM EDUARDO VIDAL HAAS (TITULAR)



Currículo : Arquiteto e urbanista graduado na FAU UNISINOS e pós-graduado em "Gestão de Projetos". Exerceu as funções de professor de projeto na FAU Unisinos. Ex-presidente da Associação Brasileira dos Escritórios de Arquitetura - AsBEA/RS. Associado ao arquiteto Jorge Diogo de Jesus, além de projetos premiados, contabilizam centenas de prédios, com mais de 2,2 milhões de metros quadrados de área projetada. • Presidente do Conselho de Arquitetura e Urbanismo - CAU/RS; Vice-presidente do Fórum dos Conselhos Regionais e Ordens das Profissões Regulamentadas do RS; Membro do Conselho Deliberativo da Associação Brasileira dos escritórios de arquitetura-AsBEA/RS; Membro do Conselho Deliberativo da Sociedade de Engenharia do Rio Grande do Sul - SERGS; Membro do Conselho de Segurança, Prevenção e Proteção contra Incêndio - COESPCCI; Membro do Grupo de Trabalho para a construção de Marco Legal acerca das Áreas de Interesse Cultural e Membro do Conselho do código de obras de Porto Alegre.

ROSANA OPPITZ (SUPLENTE)



Currículo : Formada pela UNISINOS em 1987, profissional liberal, acadêmica de Direito na FEEVALE, associada à ASAEC/NH, e atuante em várias entidades filantrópicas. Diretora Administrativa do CREA/RS (2007); Vice- Presidente do CREA/RS (2008); sócia fundadora do CREAMED; presidente da Comissão de Novas Gerações de Rotary Distrito 4670 (2013/2014-2015-2016-2017/2018); Conselheira Titular CONCIDADES/NH; Conselheira suplente COESPCCI; Conselheira Estadual CAU RS (2012/2014 e 2015/2017).

Candidatos a conselheiros estaduais e suplentes:

1 . SÉRGIO LUIZ DUARTE ZIMMERMANN (TITULAR)



Currículo : SÉRGIO LUIZ DUARTE ZIMMERMANN: Graduado pela Universidade do Vale do Rio dos Sinos-UNISINOS em 1983, pós-graduado pela UNISINOS em 2016, diversos cursos de especialização em gestão e planejamento, Instrutor da cadeira de desenho arquitetônico e noções de construção civil SENAC-RS, Presidente da SERGS 2011/2013, Vice-Presidente do IAB-RS 2001/2003, Inspetor-Tesoureiro do CREA-RS 1995/2001, Conselheiro da Comissão de Finanças do CAU-RS 2012/2014, entre outros; Conselheiro da SERGS, IAB, CREA, COMATHAB-POA, COMPHAC-POA e CMPDDUA-POA. Assessor Superior da Comissão de Fiscalização e Controle Assembleia Legislativa do RS, Assessor Técnico da Câmara Municipal de Porto Alegre para o primeiro Plano Diretor de Desenvolvimento Urbano e Ambiental, Primeiro Diretor de Habitação do estado do RS responsável pela concepção e implantação do Sistema Estadual de Habitação de Interesse Social, pós COHAB, Presidente da Companhia Carris Portoalegrense 2011/2017, Empresário, Profissional Liberal, aposentado.

1 . JOSÉ GUILHERME PICCOLI (SUPLENTE)



Currículo : José Guilherme Piccoli Graduado pela UFRGS em 1964, Fundador da empresa ARQUI-SUL em 1969, dirigindo até 2005, Co-Fundador do SAERGS, sendo Diretor Financeiro DE 1974 A 1980, Vice- Presidente do SINDUSCON 1995 a 1997, Presidente do Conselho da CIECON (Cooperativa do Sinduscon), 1980 a 1995, Conselheiro da FIJO (Puc) 1990 a 2017, Vice-Presidente da SERGS 2007 a 2009, (diretoria) e do Conselho 2011 a 2013, Participação do COMPAHC 1995 a 2005, Participação das comissões de revisão da NB-140 e NBR 5671 da ABNT.

2 . ROBERTO LUIZ DECO (TITULAR)



Currículo : Graduado pela UNISINOS/1984, pós-graduado UNISINOS/2012, associado a SEACA/CANOAS e presidente na gestão 2006/2007, membro do conselho municipal de Cultura – CMC/CANOAS -2088/2009. Membro do conselho Municipal de desenvolvimento Urbano CMDU/CANOAS – 2007/2008/2013/2014, Diretor de regularização fundiária do Município de Canoas - DLF -2009/2010, Conselheiro do CAU/RS gestão 2015/2017.

2 . MARCIA ELIZABETH MARTINS (SUPLENTE)



Currículo : Graduada em Arquitetura e Urbanismo pela ULBRA(1997), Especialista em Patrimônio Cultural em Centros Urbanos pela UFRGS (2005), Mestre em Educação no PPGEDU - Programa de Pós-graduação em Educação na ULBRA (2014). Desde setembro de 2010 desempenha função de Professora Tutora na Educação a distância -EaD da ULBRA. Foi Vice- Presidente (2001-2002) e Presidente (2003) da SEACA – Associação de Engenheiros e Arquitetos de Canoas, onde atualmente é Diretora Secretária . Integrou (2010 a 2014) e Presidiu (2013-2014) o Conselho Municipal de Cultura e Patrimônio Histórico de Canoas – CMCPH. Atua como Profissional Liberal.

3 . ALVINO JARA (TITULAR)



Currículo : ALVINO JARA Graduado pela UFPEL em 1992. Presidente SEAE- Sociedade de Engenheiros e Arquitetos de Erechim –RS. 1998/1999. Inspetor Chefe da inspetoria do CREA-RS em Erechim 2003/2006. Representante da Mútua Caixa de assistência dos Profissionais do CREA-RS 2003/2005. Conselheiro Titular da Câmara Especializada de arquitetura do CREA-RS. 2007/2010. Coordenador adjunto da Câmara especializada de Arquitetura do CREA-RS. 2010. Conselheiro Titular do CAU-RS 2011/2014 Coordenador adjunto da comissão de Finanças do CAU-RS. 2011/2014

3 . FELIPE JOSÉ TRUCOLO (SUPLENTE)



Currículo : Graduado pela FAU – UFRGS em 1995; Coordenador Regional de Obras 2000/2002; Conselheiro da Câmara de Arquitetura CREA 2003/2009; Presidente da AEARV (Associação dos engenheiros e Arquitetos da Região dos Vinhedos) 2006/2007; Presidente do COMPHAC – Bento Gonçalves 2011/2014; Participação nos Conselhos Municipais da Habitação, Fórum de Políticas Públicas e CONPLAN; Diretor Industrial da EXPOBENTO 2006/2017; Profissional liberal;

4 . MANOEL JOAQUIM TOSTES (TITULAR)



Currículo : Arquitetura e urbanismo pela Unisinos. Auditor do Tribunal de Contas do RS tendo exercido vários cargos diretivos na esfera estadual e municipal. Conselheiro do COMPAHC e participação em entidades ligadas à cultura e preservação do patrimônio histórico.

4 . RENATA CAMILO MARASCHIN (SUPLENTE)



Currículo : Arquiteta e Urbanista. Faculdade Ritter dos Reis / 2001. Especialista em Patrimônio Cultural em Centros Urbanos. UFRGS/2005. Técnica em Transações Imobiliárias Ftec/ 2012. Empresária e Arquiteta da rem arquitetura e acessibilidade.

5 . JOSÉ ARTHUR FELL (TITULAR)



Currículo : Graduação em Arquitetura e Urbanismo pela ULBRA-Canoas (1989) e mestrado em Arquitetura pela UFRGS (2002). Atualmente: professor adjunto na Universidade Feevale, nos cursos de Arquitetura e Urbanismo e de Design de Interiores; conselheiro CAU/RS na gestão 2015-2017, com atuação na Comissão de Ensino e Formação. Experiência: pesquisa e ensino, desenho, pintura, design gráfico e de mobiliário; arquitetura, projeto e construção, design, estudos em ética profissional, desenho perspectico, psicologia ambiental, arquitetura interior e exterior, elaboração criativa para o projeto.

5 . ANTÔNIO CESAR CASSOL DA ROCHA (SUPLENTE)



Currículo : Antônio Cesar Cassol da Rocha, graduado em Arquitetura e Urbanismo pela Faculdade de Arquitetura e Urbanismo - Ritter dos Reis, Porto Alegre, Mestre em Arquitetura e Urbanismo pela Universidade Federal do Rio Grande do Sul, UFRGS, Porto Alegre, trabalhou na FUNASA/RS, no Departamento de Engenharia e Saúde Pública, foi Coordenador Adjunto da FUNASA, trabalhou na Vigilância Sanitária do Rio Grande do Sul, no Setor de Análise de Projetos de Estabelecimentos Assistenciais de Saúde Trabalhou no CAU/RS desenvolvendo as atividades de Agente de Fiscalização e atualmente trabalha como consultor em projetos na área da saúde.

6 . CELESTINO ROSSI (TITULAR)



Currículo : CELESTINO ROSSI CAU A 18260-5 CPF 372.724.620-00 Graduação em Arquitetura e Urbanismo – 1990 – UFRGS/RS, Pós-Graduação em Design Industrial – 1999 – UCS/RS, Pós-Graduação em Desenvolvimento Urbano e Gestão Ambiental – 2006 – UNIVILE- Universidade de Joinville/SC. Pós-Graduação em Arquitetura de Estabelecimentos Assistenciais de Saúde –2007 – UNIEVANGÉLICA-Anápolis/GO, Pós-Graduação em Segurança contra Incêndio e Pânico em Edificações e Áreas de Risco – UNISINOS – em andamento. Assessor técnico municipal, responsável pelo setor de Engenharia da PM de Veranópolis (12/97 à 12/2004). Coordenador da elaboração do 1º Plano Diretor de Veranópolis-RS. Professor orientador – Pós-graduação em Arquitetura de Estabelecimentos de Saúde- Belo Horizonte e Porto Alegre – 2012 e 2013 Atual representante do SINDUSCON-RS junto ao COESPCCI – RS (Conselho Estadual de Segurança Pública e Proteção contra Incêndio). Filiado a ASBEA-RS – ABDEH – IAB e membro NFPA – National Fire Protection Association – EUA

6 . SERGIO SAFFER (SUPLENTE)



Currículo : -Formado Arquitetura, Faculdade de Arquitetura e Urbanismo, UFRGS, Porto Alegre, 1982. -Formado Administração de Empresas, Faculdade de Ciências Econômicas, UFRGS, Porto Alegre, 1986. -Especialização em Engenharia Civil na área de Engenharia de Edificações, PUCRS, 1988. -Diretor da Sanguinetti Saffer Arquitetura desde 1990 -Atualmente vice- presidente da ASBEA-RS -Conselheiro suplente CMDUA -Conselho Municipal Desenvolvimento Urb. Amb. Porto Alegre desde abril 2014. Já foi conselheiro pelo IAB- RS -Conselheiro COMPACH - Conselho do Patrimônio Histórico Cultural - Porto Alegre de 2012 a 2014 -Vice presidente do IAB-RS na gestão do presidente Arquiteto Jorge fayet em 1994/95 -Tesoureiro da diretoria do IAB Nacional na gestão de 1998 a 2000 com Arquiteto Jorge fayet

7 . RENATO RAYMUNDO PILGER (TITULAR)



Currículo : RENATO RAYMUNDO PILGER CAU/ RS A 0896 – 6 CPF 019376850-04 Endereço ; Rua Porto União, nº 380, Bairro Boa Vista, Novo Hamburgo, CEP 93410-270 Telefones (51) 3595 2130 e (51) 98122 6472. - Graduado pela Universidade Federal do Rio Grande do Sul – UFRGS, em julho de 1970. - Bolsista do “Rotary Foundation”, tendo cursado a 4º ano da Faculdade de Arquitetura no “Georgia Institute of Technology”, Atlanta, Georgia, USA (agosto de 1968 a julho de 1969). - Sócio Diretor de R R Pilger – Arquitetos Ltda., Rua Wolfram Metzler, nº 201, Bairro Boa Vista, Novo Hamburgo, CEP 93410-320, Telefones (51) 3593 3120. - Sócio Fundador e 1º Presidente da ASAEC – Associação de Arquitetos e Engenheiros Cíveis de Novo Hamburgo em 1986. - Secretário Municipal de Obras Públicas de Novo Hamburgo (1974 a 1977 e 2005 a 2006). - Presidente e Diretor Geral da COMUSA (Companhia Municipal de Saneamento) – Novo Hamburgo (2006 a 2008). - Membro do Conselho Municipal de Urbanismo de Novo

7 . EMILIO BOESCHE LEUCK (SUPLENTE)



Currículo : Formado pela Feevale em 2014. Arquiteto titular do escritório Leuck Arquitetura, que se destaca pelo volume expressivo de projetos na área residencial, comercial e industrial. Fica a cargo do desenvolvimento de projetos de arquitetura e interiores na área comercial, e no acompanhamento de execução de obras. O escritório Leuck Arquitetura conta com obras principalmente na cidade de Estância Velha, além de atuar em diversas cidades do Estado. Também tem a oportunidade de desenvolver projetos de cunho social, auxiliando entidades como a APAE, Escoteiros, Rotary Clube Estância Velha, Corpo de Bombeiros, além de inúmeros projetos em parceria com a Prefeitura Municipal de Estância Velha.

8 . DENISE ROSADO RETAMAL CANTARUTTI (TITULAR)



Currículo : "Formada pela Faculdade Ritter dos Reis em 2001. Atua como profissional liberal. Exerceu cargos de direção na Prefeitura de Porto Alegre. Participou de diversas ações de entidades de classe, entre elas diretoria do Instituto dos Arquitetos do Brasil, diretoria da Sociedade de Engenharia do RS, conselheira suplente da CEARQ/CREA e atualmente conselheira suplente do CAU/RS."

8 . FERNANDO MARTINS BRENTANO (SUPLENTE)



Currículo : FERNANDO MARTINS BRENTANO Arquiteto e Urbanista – FAU/UFRGS, 1981 Escritório próprio a partir de 1983 Sócio da Moraes Brentano Arquitetura desde 2001 MBA em Gestão Empresarial para Arquitetos - Fundação Getúlio Vargas, 2010 Atua em projetos residenciais, corporativos, institucionais e industriais; e execução de obras de pequeno porte. Conselheiro do Instituto Urbano Ambiental Conselheiro do CMDUA - PDDUA Porto Alegre Coordenador do GT-BIM da AsBEA-RS desde 2010 Vice-presidente da AsBEA-RS

9 . GERALDO COLLARES DE FARIA (TITULAR)



Currículo : Arquiteto e Urbanista, CAU A9622-9 Arquiteto Coordenador/Gerente de Projetos no Nedeff arquitetura - 1975 a 1997. Atualmente está titular no escritório Zaffari Faria arquitetura e vice-presidente da AsBEA-RS onde também é coordenador do GTN-Grupo de Trabalho Normas Técnicas. 1983, graduado pela FAU Unisinos. 2009, curso de Gerenciamento de Projetos pela PM Tech. 2010, MBA em Gestão Empresarial para Arquitetos pela FGV.

9 . GABRIEL MUNHOZ GOULART (SUPLENTE)



Currículo : Arquiteto e Urbanista formado pelo Centro Universitário Franciscano no ano de 2013. Residente e atuante na cidade de Santa Maria/RS.

10 . JORGE LUIZ LANZIOTTI (TITULAR)



Currículo : JORGE LUIZ LANZIOTTI arquitetolanziotti@terra.com.br 051 999826095 FORMAÇÃO ACADÊMICA UNIRITTER ARQUITETO URBANISTA 1976 - 1982 Sócio - Diretor Nome da empresa Lanzioti Arquitetura & Construções Projetos de Arquitetura e Urbanismo Projetos de Arquitetura de Interiores Gerenciamento de Obras Perícia Técnica Judicial na Área Imobiliária Sócio-Diretor Nome da empresa ARTE 3 Arquitetura & Interiores Projetos de Arquitetura (comercial e residencial) Projetos de Arquitetura de Interiores (comercial e residencial) Gerenciamento de Obras (comercial e residencial) Prestador de Serviços Profissionais ARQUITETO

10 . JORGE LUIZ BERTHIER ALVES (SUPLENTE)



Currículo : Habitacional, na Engenharia do IPERGS, 1984-1987; Arq. Sérgio Monserrat, 1987-1989; A partir daí carreira solo como autônomo, em projetos e execuções; participação como projetista na Madakit, casas pré-fabricadas; participação como terceirizado, no acompanhamento das fundações, juntamente com a equipe de arqueologia, na construção do Shopping Bourbon Wallig; e também terceirizado no acompanhamento da reformulada praça de alimentação dos Shoppings Bourbon Novo Hamburgo e São Leopoldo e fiscalização na implantação de novos lojistas; Arquiteto permanente, na ampliação do Shopping Bourbon Ipiranga, na fiscalização de novas lojas numa interlocução entre a Engenharia do Shopping é a chegada dos novos lojistas; Atualmente como autônomo em projetos de regularizações, agregando aos mesmos PPCIs; também em paralelo desenvolvendo num consórcio um projeto para a melhoria do escoamento de produtos, por via fluvial.

11 . TALES BEIER FERREIRA (TITULAR)



Currículo : Graduado pela Unisinos; Pos-graduado a nível de especialização Gestão e Prática de Obras de Conservação e Restauro do Patrimônio Cultural no CECI/PE. Profissional Liberal Sócio diretor da Recyklare Projetos de Arquitetura , Conservação e Restauro.

11 . LUIZ FERNANDO RHODEN (SUPLENTE)



Currículo : Arquiteto, pela UFRGS; Especialista em conservação e restauração e conjuntos e bens culturais, pela UFBA; Mestre em História Ibero americana, pela PUC/RS; Doutor em arquitetura e urbanismo, pela UFBA, Pós doutor em história pela PUC/RS; ex superintendente do IPHAN/RS; ex professor universitário; autor de inúmeros artigos para revistas especializadas do Brasil e do exterior; autor de "Urbanismo no Rio Grande do Sul: origens e evolução" e de "Urbanismo e arquitetura na região fronteira do Rio Grande do Sul na primeira metade do século XIX"; membro do ICOMOS/BR e da ACOR/RS; atualmente exerce suas atividades profissionais em escritório particular, desenvolvendo projetos na área da preservação de bens culturais.

12 . ALAN ASTOR EINSFELDT (TITULAR)



Currículo : Graduado em Arquitetura e Urbanismo pela Unisinos em 2002, Graduado em Gestão da Produção pela Feevale em 2007, Mestre em Qualidade Ambiental pela Feevale em 2011, Coordenador do Curso de Arquitetura e Urbanismo da Feevale 2012-2014, Professor de Arquitetura e Urbanismo da Universidade Feevale, Sócio Proprietário da empresa W+E Arquitetura.

12 . ALEXANDRE ROSA BENTO (SUPLENTE)



Currículo : Arquiteto Ms. Alexandre Rosa Bento Arquiteto e Urbanista graduado pela faculdade de arquitetura e urbanismo Ritter dos Reis em 2000, Especialista em patrimônio cultural em centros urbanos Faculdade de Arquitetura e Urbanismo, Universidade Federal do Rio Grande do Sul, departamento de Urbanismo agosto de 2006; Mestre em Planejamento Urbano e Regional pela Universidade Federal do Rio Grande do Sul com o título da dissertação de mestrado: Das propostas fantásticas do Urbanismo até as cidades imaginárias desenhadas para revista de história em quadrinhos Heavy Metal, Dezembro 2008. Sócio do Escritório de Arquitetura Bento Arquitetos até novembro de 2015 e Proprietário do Superstudiob desde Agosto de 2008. Conselheiro Estadual do Instituto de Arquitetos do Brasil, Núcleo Porto Alegre. Professor de Arquitetura na Universidade Feevale. Possui projetos arquitetônicos e de interiores nas áreas residenciais, comerciais.

13 . ARJUNA TURCARELLI (TITULAR)



Currículo : Arquiteto formado na universidade ORT 2005 (uruguay) titulacao convalidada no Brasil Pela UFRGS Desenhador industrial formado na UDE 2001(uruguay) Pos graduado em arquitetura e design na elisava (Espanha) Professor universitario na UDE,ORT (uruguay) Professor universitario Elisava e Pompa peii Fanta (Espanha) Professor universitario (uniritter, unisinos e IMED) Profissional liberal arquiteto em uruguay, brasil e Espanha.

13 . CIBELI SILVA DO CARMO (SUPLENTE)



Currículo : CIBELI SILVA DO CARMO - CPF nº 677281620.04 - RG nº 2006873356 CAU nº A 18760-7 Graduação: Arquiteta e Urbanista – UNIRITTER – 1991 2015 - 2017 – SOPH - SECRETARIA DE OBRAS PUBLICAS E HABITAÇÃO DO RS - Coordenadora da 1ª CROP – Coordenadoria Regional de Obras Públicas ; 2012 - 2015 – CIA CARRIS PORTO ALEGRENSE – Assessora da Direção; 2009 – 2011 – SMAM – SECRETARIA MUNICIPAL DO MEIO AMBIENTE - Coordenadora do Departamento de Monumentos inseridos em Praças, Parques e Jardins de Porto Alegre; 2008 – 2009 – SMED - SECRETARIA MUNICIPAL DE EDUCAÇÃO – Assessora de Gabinete; 2007 - 2008 – CMPA - CÂMARA MUNICIPAL DE PORTO ALEGRE – Assessora Parlamentar; 1991 - 2007 – Profissional Liberal atuando em Santa Catarina e Rio Grande do Sul 2009 - 2011 – CMDUA - Conselheira da Comissão Municipal de Desenvolvimento Urbano e Ambiental; COMTU - Conselheira da Comissão Municipal de Transporte Urbano; COMPAHC - Conselheira da Comissão Municipal do Patrimônio Artístico Histórico e Cultural.

14 . DORACI TERESINHA DE SOUZA CARVALHO (TITULAR)



Currículo : Graduada na Universidade Ritter dos Reis – 1983, sócia gerente das empresas Vargas Quintana Ltda. e Soligma Participações Societárias Ltda. – 1976 a 1987 onde exerceu Administração da empresa, projetos e execução de obra. Proprietária das empresas e sócia gerente, administradora, projetista e executora da Macedo Engenharia e Arquitetura Ltda., Equilibrium Arquitetura e Construção Ltda. e Duo Arq Arquitetura e Construção Ltda. – 1992 a 2011. Atualmente é Empresária gerente, administradora, projetista e executora no Escritório de Arquitetura-Profissional Liberal a partir de 2014, Executa projetos complementares, tais como, elétrico, hidrossanitários, telefone, de incêndio e de central de gás, em residências unifamiliares ou em prédios pequenos. Conhece plenamente a NB 17.721, para fins de cálculo de individualização de áreas em condomínios. Possui amplo conhecimento dos planos diretores de Porto Alegre, Canoas, Esteio, Cachoeirinha, Viamão e outros. É Conselheira Fiscal do CREACRED e Secretária

14 . JULIANI MAGNUS ZANELATO (SUPLENTE)



Currículo : Juliani Magnus Zanelato: Graduada pela Ulbra em 212, pós graduado pela Uniritter em 2014, Segunda Secretária ACAE-LN 2017-2019, Conselheira da Comissão de Desenvolvimento Urbano Xangri-la-RS.

15 . PÂMELA TRAESEL (TITULAR)



Currículo : Pâmela Traesel, 35 anos, graduada pela UniRitter no curso de Arquitetura e Urbanismo. Trabalhou na Prefeitura Municipal de Porto Alegre atuando na área de Acessibilidade, experiência em gerenciamento de Projetos e Execução de obras, adquiridas em escritórios de Arquitetura, hoje em dia é Assessora de Engenharia da Prefeitura Municipal de Tapes, cidade onde tem seu próprio escritório.

15 . MARCIO LUIZ OPPITZ RIBAS (SUPLENTE)



Currículo : MÁRCIO LUIZ OPPITZ RIBAS CAU RS A48049-5 Graduado em Arquitetura e Urbanismo pela Unisinos em 2006; - Especialista em arquitetura de Hotéis e Resorts, Parques e Obras Corporativas de médio e grande porte; - Cursos de Extensão nas áreas de paisagismo, sustentabilidades e interiores corporativos; - Possui especial interesse por temas como Sustentabilidades, Neuro Marketing, Neuro arquitetura, Desing Thinking e arquitetura colaborativa; - Sócio e fundador da Parissenti e Ribas arquitetura, onde atua desde 2007

16 . MARILIA DAMM SANTOS (TITULAR)



Currículo : Marilia Damm Santos Arquiteta e Urbanista graduada pela Faculdade de Arquitetura da UFRGS em 1984 Concluiu a especialização em Engenharia de Segurança do Trabalho pela UFRGS em 2007 Concluiu a especialização em Gestão Pública pela Escola Superior de Gestão e Controle Francisco Juruena Atuou como profissional autônomo de 1984 a 2000 Atuou no cargo de Arquiteto da Secretaria Especial de Habitação de 2000 a 2001 Atua como Servidora Pública Estadual do Quadro do Tribunal de Contas do Estado do RGS desde 2001, lotada no Serviço de Projetos e Obras

16 . DIOGO GIACOMOLLI (SUPLENTE)



Currículo : Graduado pela Universidade Federal do Rio Grande do Sul (UFRGS/2016); pós-graduando no curso de Especialização em Construção Civil pela Universidade do Vale do Taquari (Univates); atua como profissional liberal.

17 . MONIQUE MARTINS SINDERMANN (TITULAR)



Currículo : Arquiteta e urbanista, formada em 2012 pela UNISINOS - São Leopoldo, com pós-graduação em Arquitetura de Interiores pela Uniritter - Porto Alegre, atua no mercado como profissional liberal, desenvolvendo projetos residenciais e comerciais.

17 . ROBERTA FRANCINE FERRARI (SUPLENTE)



Currículo : Arquiteta e Urbanista graduada pela Universidade do Vale do Rio dos Sinos em 2014 e Especialista em Construção Civil: Gestão, Tecnologia e Sustentabilidade desde 2017 pela Universidade do Vale do Rio dos Sinos. Atua no mercado de trabalho desde 2012 e atualmente trabalha na empresa Rossi Arquitetura e Urbanismo como Arquiteta Coordenadora de projetos, tendo participação em grandes obras e projetos como o edifício Eberle e o Moinho de Ana Rech, todos na região de Caxias do Sul, e coordenando projetos como a Concessionária Scania - Brasdiesel e o novo Hotel Holiday Express Farroupilha. Formou-se com o melhor trabalho de conclusão de curso da turma de formandos de 2014/02 da Universidade do Vale do Rio dos Sinos com o trabalho intitulado “Horto2 – Fazenda Vertical”, recebendo uma menção honrosa no Prêmio Caixa IAB-RS José Albano Volkmer 2014 e classificando-se entre os 7 finalistas, de mais de 700 trabalhos inscritos, no Prêmio Saint Gobain de Arquitetura - Habitat Sustentável 2015.

18 . ALVARO SCHIO (TITULAR)



Currículo : Graduado pela FAU UNIRITTER 1997. Associado e membro do Conselho Deliberativo da SERGS. Exerce atividade profissional como arquiteto e urbanista autônomo.

18 . MARCOS ROBERTO LINCK (SUPLENTE)



Currículo : MARCOS ROBERTO LINCK Natural de Novo Hamburgo, RS. Nascimento: 18 dez 1953. Técnico Agrícola, formado pelo Colégio Agrícola Visconde de São Leopoldo, de São Leopoldo, RS, em dez 1972. Arquiteto, formado pela Universidade do Vale do Sinos - Unisinos, de São Leopoldo, RS, em dez 1984, formatura jan/85. Conselheiro do CREA/RS nos períodos de 2001 a 2003 e 2004 a 2006.

19 . LAURA LEUCK (TITULAR)



Currículo : LAURA LEUCK – CPF 209.530.620-15 – CAU RS A7957-0 Formada pela Unisinos em 1982. Arquiteta titular do escritório Leuck Arquitetura, que se destaca pelo volume expressivo de projetos na área residencial, comercial e industrial. Fica a frente da supervisão de projetos de arquitetura e interiores, e no acompanhamento de execução de obras. O escritório Leuck Arquitetura conta com obras principalmente na cidade de Estância Velha, além de atuar em diversas cidades do Estado. Também tem a oportunidade de desenvolver projetos de cunho social, auxiliando entidades como a APAE, Escoteiros, Rotary Clube Estância Velha, Corpo de Bombeiros, além de inúmeros projetos em parceria com a Prefeitura Municipal de Estância Velha. Atualmente é membro titular do Conselho do Meio Ambiente – COMAM, Conselho Municipal da Mulher – COMDIM, e Conselho Municipal de Desenvolvimento Urbano, todos na cidade de Estância Velha. Também é vice-presidente na ONG Associação Bichinho Carente de Estância Velha.

19 . MÁRCIO MACHADO PEIXOTO (SUPLENTE)



Currículo : MÁRCIO MACHADO PEIXOTO – CPF 751.672.120-49 – CAU RS A31335-1 Formado pela Unisinos em 2000. Arquiteto titular do escritório Leuck Arquitetura, que se destaca pelo volume expressivo de projetos na área residencial, comercial e industrial. Fica a frente da coordenação e desenvolvimento de projetos de arquitetura e interiores, e no acompanhamento de execução de obras. O escritório Leuck Arquitetura conta com obras principalmente na cidade de Estância Velha, além de atuar em diversas cidades do Estado. Também tem a oportunidade de desenvolver projetos de cunho social, auxiliando entidades como a APAE, Escoteiros, Rotary Clube Estância Velha, Corpo de Bombeiros, além de inúmeros projetos em parceria com a Prefeitura Municipal de Estância Velha.

20 . ELIANE MARIA SPRANDEL (TITULAR)

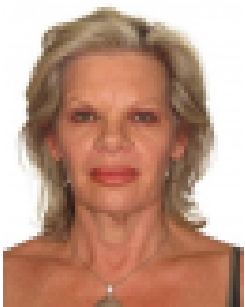

Currículo : Formada pela Universidade do Vale do Rio dos Sinos em 1984, exerce atividades de arquiteta paisagista com renovação de imóveis antigos e implantação de novos, com vários cursos de aperfeiçoamento na área.

20 . TIAGO SARETTA FERRARI (SUPLENTE)



Currículo : Graduação: Arquitetura e Urbanismo - UFRGS/1998 Especialização em Arquitetura da Habitação de Interesse Social - PUCRS/2014 Consultor Técnico Utilização de Sistemas Construtivos Industrializados à Base de Concreto e PVC Consultor Técnico Utilização de Sistemas Construtivos Pré-moldados em Concreto Consultor Técnico Parametrização de Fachadas em Alumínio e Vidro Sócio Diretor TAG Arquitetura e Urbanismo

Salvar (/eleitoral/chapa/view/id_/U0RSaTEvcFVVdDhIMnVJTXhtVk9MZz09/s/1)