

# CHAPA 04-RS

## Candidatos:

MÁRCIO PRIEBE CARVALHO (Titular) e FERNANDA LANZARIN (suplente)  
 RINALDO FERREIRA BARBOSA (Titular) e ALESSANDRA MIGLIORI DO AMARAL BRITO (suplente)  
 SILVIA MONTEIRO BARAKAT (Titular) e CRISTINA GIOCONDA BASTOS LANGER (suplente)  
 HERMES DE ASSIS PURICELLI (Titular) e GLADIS WEISSHEIMER (suplente)  
 BRUNO CESAR EUPHRASIO DE MELLO (Titular) e ANDRE HUYER (suplente)  
 ANDRÉA DOS SANTOS (Titular) e Ana Paula Schirmer dos Santos (suplente)  
 RAFAEL ARTICO (Titular) e JÉSSICA DE CARLI SANTOS (suplente)  
 NUBIA MARGOT MENEZES JARDIM (Titular) e FERNANDO OLTRAMARI (suplente)  
 ANDRES LUIZ FONSECA RODRIGUEZ (Titular) e Luciana Inês Gomes Miron (suplente)  
 FÁBIO BORTOLI (Titular) e ANA ELIZA PEREIRA FERNANDES (suplente)  
 DANIELA TERESA DUTRA DA SILVA IDIART (Titular) e SAMANTA SOPENA DA CUNHA (suplente)  
 ROBERTO PASSOS NEHME (Titular) e Camila da Rocha Thiesen (suplente)  
 NEWTON BURMEISTER (Titular) e RODRIGO ADONIS BARBIERI (suplente)  
 RODRIGO LOPES ERHART (Titular) e GUILHERME OSTERKAMP (suplente)  
 CRISTIANA BRODT BERSANO (Titular) e LIANE LAUTERT ETCHEVERRY (suplente)  
 FLÁVIA BASTIANI (Titular) e ANA LORE BURLIGA MIRANDA (suplente)  
 MARCOS ANTONIO LEITE FRANDOLOSO (Titular) e DEBORAH ALVES PAGANO (suplente)  
 NEUSA MARTINS MARQUES (Titular) e FRANTHESCO SPAUTZ (suplente)  
 ADENÁOR VALENTINO TEIXEIRA CASALLI (Titular) e DAISY DE LEON ALANO (suplente)  
 ANA PAULA QUALISONI BARDINI (Titular) e Luana Lais Schwantes (suplente)  
 CRISTIANO VIEGAS CENTENO (Titular) e MIGUEL AGRIPINO ROLAN BEZERRA (suplente)

Obs. Veja a síntese de currículos de cada candidato após o plano de trabalho.

## Plano de trabalho:

Nós somos a CHAPA 4 Reunimos, no mesmo grupo, a diversidade de arquitetos e urbanistas com ampla atuação profissional e um único pensamento: fazer do CAU um conselho que não apenas regule e fiscalize, mas que apoie o arquiteto e urbanista, resgate seu orgulho e a importância de sua profissão frente à sociedade. É hora de olhar para frente. O QUE A CHAPA 4 FARA NO CAU/BR: Compete ao CAU/BR estabelecer a regulamentação e o estabelecimento de políticas nacionais para a Arquitetura e Urbanismo, assim os nossos conselheiros federais Marcio Carvalho e Fernanda Lanzarin atuarão para: . **VALORIZAÇÃO DO ARQUITETO E URBANISTA:** Promover as diversas áreas de atuação profissional, apoiando as entidades para a valorização e fortalecimento do Arquiteto e Urbanista junto à sociedade. Atuar junto ao mercado para o incremento das áreas de trabalho dos Arquitetos e Urbanistas. Ampliar as campanhas permanentes de defesa e valorização do Arquiteto e Urbanista. Identificar os principais temas em debate e propor ações e políticas profissionais que visem o futuro de nossa profissão. **INCENTIVO À QUALIFICAÇÃO PROFISSIONAL:** Promover a formação continuada e a residência técnica. Efetuar acordos e convênios técnicos com instituições de ensino e tecnologia visando formação técnica e empreendedora, além de reciclagem tecnológica e melhores práticas de gestão. Efetuar acordos e convênios técnicos internacionais de cooperação, buscando a reciprocidade na relação com outros países ou blocos internacionais visando o

compartilhamento de melhores práticas e desenvolvimento tecnológico da profissão Aprimorar as normativas para a inscrição de cursos de Arquitetura e Urbanismo no CAU Incentivar o ensino qualificado e propor ações para estabelecer critérios mais rígidos para a abertura de novos cursos, tanto presenciais como à distância, além de viabilizar a formação continuada e residência técnica . FORTALECIMENTO POLÍTICO E INSTITUCIONAL DA CATEGORIA: Aumentar a participação dos Arquitetos e Urbanistas junto aos temas em debate no Congresso Nacional, em especial com relação as áreas de trabalho de nossa profissão Aumentar a força de participação legislativa do CAU no Congresso Nacional, no interesse e defesa da sociedade e da Arquitetura e Urbanismo, especialmente no planejamento das cidades e nas formas de contratação de projetos e obras Inserir o CAU nos grandes eventos internacionais, representando a Arquitetura e Urbanismo do Brasil Melhorar e qualificar a prestação de serviços do CAU aos profissionais, com amplo uso de tecnologia, facilitando o acesso dos Arquitetos e Urbanistas ao sistema e diminuindo custos Efetuar a fiscalização do CAU nas atividades privativas de Arquitetos e Urbanistas, e do Código de Ética e Disciplina O QUE A CHAPA 4 FARA NO CAU/RS: Compete ao CAU/RS fiscalizar e registrar os arquitetos e urbanistas. Dessa forma, os nossos conselheiros estaduais atuarão nas seguintes frentes: . RECONHECIMENTO E VALORIZAÇÃO DO ARQUITETO E URBANISTA: Investir na promoção das diversas áreas de atuação profissional, apoiando as entidades para a valorização e fortalecimento do Arquiteto e Urbanista junto à sociedade Investir em campanhas permanentes de divulgação das atribuições, defesa e valorização do Arquiteto e Urbanista Promover diálogos com os diversos setores do mercado de atuação dos Arquitetos e Urbanistas, visando ampliação da atuação profissional no Estado . INCENTIVO À INOVAÇÃO, EMPREENDEDORISMO E COLABORAÇÃO NA PROFISSÃO: Estimular a cultura da inovação e empreendedorismo Investir e apoiar as iniciativas que capacitem os profissionais quanto ao empreendedorismo e recolocação profissional Incentivar uma postura mais cooperativa e praticas colaborativas de Arquitetos e Urbanistas Comprometer-se com uma visão social da Arquitetura e Urbanismo . PRESERVAÇÃO DO INTERESSE PÚBLICO E PROFISSIONAL NA ATUAÇÃO DOS ARQUITETOS E URBANISTAS: Fiscalizar a atuação profissional e combate ao exercício ilegal da profissão Fiscalizar os meios de contratação de profissionais em editais, concursos, pregões e tabelas de honorários Fiscalizar e estimular a contratação de Arquitetos e Urbanistas Viabilizar parcerias institucionais e de cooperação com órgãos públicos e associações Apoio a aprovação de projetos elaborados por Arquitetos e Urbanistas em todos os órgãos públicos Participar na elaboração de matérias legislativas e de normas técnicas . ATENDIMENTO APRIMORADO E EFICIENTE DO CAU/RS: Investir no aprimoramento tecnológico do atendimento e funcionamento do CAU Investir na ampliação do programa de interiorização do CAU/RS com atendimento, presença e fiscalização do Projeto CAU Mais Perto em todo o Estado . ARQUITETURA E URBANISMO COMO MEIO DE PROMOÇÃO DO DESENVOLVIMENTO: Efetuar ações voltadas à qualificação e eficiência do espaço urbano, à inclusão e à acessibilidade e ao interesse social Apoiar o desenvolvimento de políticas de assistência técnica em habitações de interesse social

## Candidatos a conselheiro federal e suplente:

MÁRCIO PRIEBE CARVALHO ( TITULAR )



**Currículo** : Arquiteto e Urbanista formado pela Universidade Federal do Rio Grande do Sul, em 2005, com especialização em comunicação e marketing. Sócio fundador da Smart - Arquitetura para a vida contemporânea, incorporadora atuante em Porto Alegre, orientada a empreendimentos imobiliários de nicho com arquitetura contemporânea e autoral, onde atua em gestão, produto, marketing e negócios. Sócio fundador da Neorama, produtora audiovisual atuante no Brasil, Estados Unidos e Emirados Árabes, especializada em comunicação e produção de conteúdo para empreendimentos imobiliários, onde atua em gestão e relacionamento com o mercado. Sócio fundador da Miagui, produtora audiovisual atuante no Rio Grande do Sul e São Paulo, especializada em comunicação e produção de conteúdo para indústria e publicidade, onde atua como conselheiro. Foi conselheiro do Museu de Arte Contemporânea do Rio Grande do Sul Palestrante convidado do IAB e universidades nas áreas de negócios e inovação ligados à arquitetura

FERNANDA LANZARIN ( SUPLENTE )



**Currículo** : Formada em Arquitetura e Urbanismo pela UFRGS em 2009. Com MBA em Gestão de Escritórios de Arquitetura pela Fundação Getúlio Vargas (FGV), a arquiteta e urbanista está à frente do próprio escritório desde sua graduação, tendo passado também por outras empresas de arquitetura, na qual era responsável por coordenação de projetos e execução de obras. Atualmente faz parte da diretoria da Federação Nacional de Arquitetos e Urbanistas - FNA, como Secretária Geral.

## Candidatos a conselheiros estaduais e suplentes:

1 . RINALDO FERREIRA BARBOSA ( TITULAR )



**Currículo** : Rinaldo Ferreira Barbosa, formado pela UFRGS em 1987, Especialista em Arquitetura de Interiores pelo Centro Universitário Ritter dos Reis/2001, Mestre em Arquitetura pelo PROPAR/UFRGS/2005. Professor na Faculdade de Arquitetura e Urbanismo da UFRGS 2005/2006, na Universidade Feevale 2007/2013 e Coordenador do Curso de Arquitetura e Urbanismo no biênio 2010/2012. Atuou na área de Habitação de Interesse Social I e Urbanização de vilas na cidade de Novo Hamburgo. Coordena o Curso de Arquitetura do Centro Universitário Metodista IPA, atuando também como docente. Professor da graduação e pós-graduação no UniRitter desde 2014. No campo profissional atua na área de projetos arquitetônicos, residenciais e comerciais, e de arquitetura de Interiores desde 1987. Conselheiro estadual do CAU/RS 2015/2017, atualmente coordenando a Comissão de Ensino e Formação. No triênio 2014/2016 foi Diretor de Formação Técnica, Estudos e Pesquisas do Sindicato dos Arquitetos do Rio Grande do Sul – SAERGS.

1 . ALESSANDRA MIGLIORI DO AMARAL BRITO ( SUPLENTE )



**Currículo** : Graduada na UFPEL (1995) e mestre em Engenharia pela UFRGS (2001). De 2001 a julho de 2017 foi professora na Universidade Feevale, em Novo Hamburgo/RS. Exerceu o cargo de coordenação do Curso entre os anos de 2002 a 2005. Tem experiência nos seguintes temas: arquitetura, habitação social, regularização fundiária, sustentabilidade, gerenciamento de projetos e gestão de risco de desastre (GRD). Entre 2005 a 2017 atuou em projetos de extensão em áreas precárias de Novo Hamburgo. Entre 2009 a 2011 atuou na equipe de implementação da Lei de Assistência Técnica Gratuita em Novo Hamburgo, desenvolvendo projetos de reurbanização, regularização fundiária e habitação social para cinco áreas precárias. Em 2013, foi eleita Arquiteta Urbanista do Ano, pela SAERGS, representando o Projeto de Extensão Arquitetura e Comunidade. Atualmente é aluna de Doutorado na Engenharia Civil da UFRGS - sub área Gestão de Risco de Desastre.

## 2 . SILVIA MONTEIRO BARAKAT ( TITULAR )



**Currículo** : Arquiteta e urbanista formada na Unisinos em 1995, atua em Arquitetura, Arquitetura de Interiores, Execução de Obras, Aprovação e Regularização de projetos. Foi presidente da AAI Brasil/RS - Associação de Arquitetos de Interiores do Brasil/RS de 2010 a 2017 e atualmente é Diretora de Eventos. Atuou coordenadora do Fórum das Entidades de Arquitetura no RS e participou do Colegiado Permanente das Entidades no CAU/RS. Conselheira no Conselho de Arquitetura e Urbanismo do Rio Grande do Sul, membro da Comissão de Exercício Profissional.

## 2 . CRISTINA GIOCONDA BASTOS LANGER ( SUPLENTE )



**Currículo** : Natural de Porto Alegre, graduada em Arquitetura e Urbanismo pela Unisinos ( 1985 ) e pós-graduada em Arquitetura Comercial pela mesma Universidade ( 1997 ). Participou ativamente da AAI RS - Associação dos Arquitetos de Interiores do Rio Grande do Sul por 8 anos e foi presidente da entidade por dois mandatos. Desenvolve projetos comerciais para empresas de diversos setores ligados ao comércio e a indústria. Consultora e Instrutora do SEBRAE na área de arquitetura comercial a 15 anos, realizou projetos e consultorias nesta área para centenas de empresas em Porto Alegre e em todo o interior do estado.

## 3 . HERMES DE ASSIS PURICELLI ( TITULAR )



**Currículo** : Hermes de Assis Puricelli, graduado pela FAU-UFRGS, em julho de 1978, com especialização em Desenho Urbano pelo PROPUR-FAU-UFRGS em 1985. Servidor aposentado da Prefeitura Municipal de Porto Alegre, atuou na área do Planejamento Urbano dentro da Secretaria do Planejamento Municipal-SPM, desde setembro de 1975 até julho 2015, tendo ocupado os cargos de Supervisor do Desenvolvimento Urbano no período 1993/94 e Supervisor do Planejamento Urbano no período 1995/96, assim como Secretário Adjunto. Foi presidente do Sindicato dos Arquitetos no Estado do Rio Grande do Sul, na gestão 1983/86 e Diretor Financeiro da Federação Nacional dos Arquitetos na gestão 1986/89. Atualmente é Conselheiro estadual do CAU

### 3 . GLADIS WEISSHEIMER ( SUPLENTE )



**Currículo** : Arquiteta e Urbanista graduada pela UFRGS em 1989. Trabalhou em escritório próprio até 1996, quando ingressou na Prefeitura Municipal de Porto Alegre, atuando junto ao Departamento Municipal de Habitação em projetos de habitação de interesse social. Em 2000, passou a integrar a Secretaria do Planejamento Municipal, coordenando Regiões de Gestão de Planejamento e realizando a análise de Estudos de Viabilidade Urbanística. A partir de 2003 coordenou os estudos preparatórios sobre Projetos Especiais de Impacto Urbano para a Revisão do Plano Diretor, e em 2012, sobre a implementação do Estudo de Impacto de Vizinhança em Porto Alegre. Como Coordenadora de Estudos Urbanos da Supervisão de Desenvolvimento Urbano, coordenou os estudos Limites de Bairros, Limites do Município de Porto Alegre, e Implementação do Sistema de Avaliação do Desenvolvimento Urbano, entre outros. Atualmente, integra a equipe da Supervisão de Geoprocessamento da Secretaria Municipal do Meio Ambiente e Sustentabilidade.

### 4 . BRUNO CESAR EUPHRASIO DE MELLO ( TITULAR )



**Currículo** : Gradou-se em Arquitetura e Urbanismo pela Faculdade de Arquitetura da UFRGS. É mestre e doutor em Planejamento Urbano e Regional pelo PROPUR/UFRGS. Professor universitário desde 2011, tem pesquisa sobre o ensino e a formação do campo da Arquitetura e Urbanismo no Rio Grande do Sul. Atuou no movimento estudantil (FeNEA) e no Sindicato dos Arquitetos do RS (SAERGS), onde atualmente é conselheiro fiscal (gestão 2017-2019). Publicou livros sobre a história urbana de Porto Alegre no período imperial, sobre a história do Sindicato dos Arquitetos (comemorativo aos 40 anos da entidade) e sobre a Extensão Universitária (pela editora da UFRGS).

#### 4 . ANDRE HUYER ( SUPLENTE )



**Currículo** : Graduado UFRGS/1985; Especialização Patrimônio Cultural em Centros Urbanos/UFRGS; Mestrado e Doutorado/PROPUR; Projetos e execução de obras prediais 1985-1999; Secretaria Municipal de Saúde de Porto Alegre 1999-2003; Ministério Público RS desde 2003, assessoramento técnico em inquéritos e ações judiciais de construção civil, patrimônio cultural, planejamento urbano e acessibilidade; Membro da Comissão Editorial do CAU-RS.

#### 5 . ANDRÉA DOS SANTOS ( TITULAR )



**Currículo** : Graduada pela Universidade Federal de Pelotas - Jan/1993. Especialista em planejamento urbano e regional. Atuação profissionalmente com foco em planejamento urbano e territorial, habitação de interesse social – HIS, assistência técnica em HIS - ATHIS, regularização fundiária urbana e estudos e análises de impactos ambientais e de vizinhança, através de ações de gestão, coordenação, supervisão e assessoria técnica no poder público, movimentos sociais e comunidades. Pesquisa e assessoria técnica junto às comunidades especiais da reforma agrária, quilombolas e indígenas. Experiência docente nos cursos de Arquitetura e Urbanismo, Gestão Imobiliária e Gestão Pública, na UCS e UPF. Realização de várias palestras, bem como publicações de artigos em livros e revistas de temas relacionados a área do urbanismo, ATHIS e processos participativos Militante social e sindical – Presidente do SAERGS – 2014/2016, Dir. Trabalhista SAERGS 2017/2019, Dir. Nacional da CUT – Profissionais Liberais – 2016/2

#### 5 . ANA PAULA SCHIRMER DOS SANTOS ( SUPLENTE )



**Currículo** : Formada em Artes Plásticas pela Feevale, em Novo Hamburgo (1998). Especializou-se em Ensino das Artes Visuais Numa Abordagem Contemporânea pela Feevale, (2001). Lecionou no curso Técnico de Design no Centro Sinodal de Ensino Médio Dorothea Schäfke em Taquara/RS (2008). Atua desde 1995 na área de desenvolvimento e fabricação de móveis e partes para construção civil em metal em empresa própria. Formada em Arquitetura em Urbanismo pela Feevale (2012), atua como profissional liberal na área de projetos comerciais e de interiores na Região Metropolitana de Porto Alegre.

#### 6 . RAFAEL ARTICO ( TITULAR )



**Currículo** : Arquiteto e Urbanista pela Universidade Federal do Rio Grande do Sul (2000). MBA em Gestão de Negócios Imobiliários e da Construção Civil - FGV (2011). Atua como docente de Projeto Arquitetônico no curso de Arquitetura e Urbanismo da FSG, sócio diretor no escritório UMA Arquitetos SS Ltda e Conselheiro Suplente do CAU RS. Atua nas áreas de projeto, execução e incorporação.

## 6 . JÉSSICA DE CARLI SANTOS ( SUPLENTE )

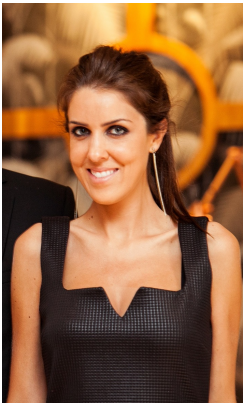

**Currículo** : Formação Acadêmica: Graduada em Arquitetura e Urbanismo - Universidade de Caxias do Sul - 2005 Pós-Graduada em Arquitetura de Interiores - Universidade de Caxias do Sul - 2007 Experiência Institucional: Diretora de Turismo e Enogastronomia na Câmara Indústria, Comércio e Serviços de Caxias do Sul - CIC - 2015 Diretora de Cultura Câmara Indústria, Comércio e Serviços de Caxias do Sul - CIC - 2013 - 2015 Representante da CIC no Conselho da Lei de Incentivo a Cultura - 2014 Diretoria da Associação Sala de Arquitetos - 2008 - 2009 Diretoria SEAAQ– Associação de Arquitetos e Engenheiros - 2007 - 2008

## 7 . NUBIA MARGOT MENEZES JARDIM ( TITULAR )



**Currículo** : Arquiteta e Urbanista - UNISINOS , São Leopoldo, 1981 Bacharel em Direito - Faculdades Unidas de Bagé – FunBA, 1987 Especialista em Metodologia do Ensino Superior Pela Universidade da Região da Campanha, 1994 DIRETORA TÉCNICA e RT da Empresa ASM Empreendimentos Imobiliários LTDA - desde 1981 . PROFESSORA do Curso de Arquitetura e Urbanismo e Engenharia Civil da URCAMP - Desde 1990 CHEFE do Departamento de Expressão Gráfica da URCAMP - De 1990 a 1992 DIRETORA do Centro de Ciências Exatas e Ambientais – URCAMP - De 1993 a 2003 NEAB - Presidente 1985/1986 ACIBA - Membro do Conselho Consultivo - 1991/1993 e 1993/1996 CREA/RS - Conselheira 2000/2002, 2003/2005 e 2006/2008 CAU RS - Conselheira e membro da Comissão de Ética 2012/2014 Delegada sindical SAERGS - gestão atual

## 7 . FERNANDO OLTRAMARI ( SUPLENTE )



**Currículo :** 35 anos de experiência em Arquitetura e Urbanismo. Arquiteto formado pela ULBRA em 1982. Sócio proprietário e responsável técnico da Oltramari Arquitetura LTDA, em Marau/RS, desde setembro de 1982. Consultor Caminhos de Pedra Fase 2 - Bento Gonçalves/RS desde 2004, assinando diversos projetos dentro do roteiro Caminhos de Pedra; Idealizador e consultor Rota das Salamarias - Marau/RS - 2009/2012; Conselheiro CREA 2009/2011; Conselheiro CAU 2012/2014; Atividades no exterior: Visitas Técnicas em 52 Shopping Center's na Florida – USA; ICSC Insider em Las Vegas-USA e Apresentação Projeto Cultural Caminhos de Pedra Fase-2 (Bento Gonçalves/RS) em Vicenza – Itália. Os principais projetos elaborados: > Reabilitação Castelinho – Comissão de Terras - Erechim/RS; > Shopping Center Bella Città – Passo Fundo/RS; > Centro Shopping – Porto Alegre/RS; > Expansão Shopping TOTAL – Porto Alegre/RS; > Largo Cultural, Alameda dos Escritores e Alameda das Artes – Shopping TOTAL – Porto Alegre/RS;

#### 8 . ANDRES LUIZ FONSECA RODRIGUEZ ( TITULAR )



**Currículo :** DADOS PESSOAIS PARA CAU-RS Nome: Andres Luiz Fonseca Rodriguez Filiação: Andres Rodriguez Bernardez e Alzira Fonseca Rodriguez Brasileiro, Solteiro, RG 7015882141 (SSP-RS), CPF.: 498308130-53, Arquiteto e Urbanista formado pela UNIRITTER no segundo semestre de 1989, Registro CAU-RS 17548 0 Endereço: Rua Dr. Florêncio Ygartua, 208 – Moinhos de Vento – Porto Alegre, RS, CEP.:90430-010. Fones: 51 33988094 – 51 992897873 Área de Atuação: Com escritório próprio desde 1989 na Rua Dr. Florêncio Ygartua, 208, Bairro Moinhos de Vento em Porto Alegre –RS, atuando nas áreas de Projetos Arquitetônicos e Projetos de Arquitetura de Interiores, bem como na Execução de Obras como: - Projeto de Arquitetura: • Projetos de residências unifamiliares, condomínios por unidades autônomas, habitação coletiva; • Projetos comerciais e industriais. - Projeto de Arquitetura de Interiores: • Projetos novos e de reforma de residências unifamiliares; • Projetos comerciais de lojas. - Estudo de Viabilidade Urba

#### 8 . LUCIANA INÊS GOMES MIRON ( SUPLENTE )





**Currículo** : Possui graduação em Arquitetura e Urbanismo pela Universidade Federal do Rio Grande do Sul (1994), mestrado em Programa de Pós Graduação Em Engenharia Civil pela Universidade Federal do Rio Grande do Sul (2002) e doutorado em Programa de Pós Graduação em Engenharia Civil pela Universidade Federal do Rio Grande do Sul (2008). Pós-Doutorado (2014-2015) pela University of Huddersfield/UK sob orientação de Lauri Koskela. Professor visitante na Universidad de la Republica Uruguay. Professora Associada do Departamento de Arquitetura e Programa de Pós-Graduação em Planejamento Urbano e Regional da Universidade Federal do Rio Grande do Sul. Pesquisadora da área de Planejamento Urbano e Regional, com ênfase em Estudos da Habitação, atuando principalmente nos seguintes temas: habitação de interesse social, projetos urbanos, gerenciamento dos requisitos do cliente e gestão do ambiente construído.

## 9 . FÁBIO BORTOLI ( TITULAR )



**Currículo** : Possui graduação em Arquitetura e Urbanismo pela Universidade Federal do Rio Grande do Sul (2000) e mestrado (2006) e doutorado (2017) pelo PROPAR/UFRGS. Atualmente é Sócio Arquiteto e Urbanista da UMA Arquitetos e Professor assistente da UniRitter - Laureate International Universities. Tem experiência na área de Arquitetura e Urbanismo, com ênfase em Projeto de Arquitetura e Urbanismo.

## 9 . ANA ELIZA PEREIRA FERNANDES ( SUPLENTE )



**Currículo** : Possui graduação em Arquitetura e Urbanismo pela Universidade Federal de Pelotas (1992), especialização em Computação Gráfica pela Universidade Católica de Pelotas (1994), mestrado em Arquitetura pela Universidade Federal do Rio Grande do Sul (2000) e especialização em Arquitetura, Energia e Meio Ambiente pela Universidade de Lund, na Suécia (2003). Trabalha na área da construção civil e de Arquitetura de Interiores com desenvolvimento de projetos. É professora adjunta do Curso de Arquitetura e Urbanismo da Universidade Feevale, do Centro Universitário Metodista do Sul, IPA e do curso de Pós-graduação em Arquitetura de Interiores da Uniritter. Este último, como professora convidada. Possui experiência na área de arquitetura com ênfase em tecnologia atuando, principalmente, nos seguintes temas: conforto térmico, conforto luminoso, projeto arquitetônico, arquitetura de interiores, sustentabilidade e eficiência energética.

## 10 . DANIELA TERESA DUTRA DA SILVA IDIART ( TITULAR )



**Currículo** : DANIELA TERESA DUTRA DA SILVA IDIART Dados Pessoais Data de Nascimento: 06/03/1970 Documentos: RG 1042887016 CPF 579.715.280-00 CAU Endereço: Rua Morom,564, apt° 302, Passo Fundo - RS E-mail: daniela@idiart.com.br Celular: (51) 984044004 Formação Acadêmica Extensão e Pesquisa Graduação: Arquitetura e Urbanismo Instituição: UFRGS Graduada em: Pós Graduação, Especialização e Aperfeiçoamento:  Especialização em planejamento urbano e regional – UNISSINOS (não concluído)  Especialização em Liderança e Coaching – ESTÁCIO (em andamento) Experiência Profissional Resumida  CAIXA – Gerencia Executiva de Governo/PF – desde 2012  PM Camaquã – Secretaria de Obras – 2004  PMPA – SMT/SMC/SMS - de 1996 a 2012 Artigos Publicados e Prêmios  Prêmio CSN na Construção Civil – Projeto: Centro de Pesquisa e Ensino de Cinema do Rio Grande do Sul – na área portuária de Porto Alegre - 2003

#### 10 . SAMANTA SOPENA DA CUNHA ( SUPLENTE )



**Currículo** : Arquiteta e Urbanista graduada pela UFPel em 2001. Atuou profissionalmente na área de Desenho Urbano e Projetos na Prefeitura Municipal de Pelotas, participou da equipe técnica de elaboração do 3º Plano Diretor de Pelotas. Foi Professora Substituta do Curso Técnico de Edificações do IFSUL por dois anos. Atua desde 2005 como Profissional Autônoma em Pelotas. Delegada Sindical de Pelotas e Região do SAERGS na Gestão 2014/2016.

#### 11 . ROBERTO PASSOS NEHME ( TITULAR )



**Currículo** : Graduado em Arquitetura pela Universidade Federal do Rio Grande do Sul (2006) e mestrado em arquitetura pelo PROPARG/UFRGS (2012). Atualmente é professor do Centro Universitário Metodista - IPA e do Centro Universitário Ritter dos Reis - Uniritter, onde leciona nas graduações em arquitetura e urbanismo. Coordena o Programa de Extensão das Ciências Sociais Aplicadas e o Projeto de Extensão Inovação Social e Desenvolvimento Sustentável do Quarto distrito de Porto Alegre, ambos no Centro Universitário Metodista. Tem experiência prática e acadêmica nas áreas de projeto arquitetônico, projeto urbano e teoria da arquitetura e do urbanismo. Temas de interesse acadêmico: projeto de arquitetura, projeto urbano, planejamento urbano, inserção social e requalificação urbana, construção formal, identidade formal e forma pertinente. Paralelamente a atividade acadêmica atua na prática em projetos arquitetônicos e urbanos de diversas naturezas.

#### 11 . CAMILA DA ROCHA THIESEN ( SUPLENTE )



**Currículo :** Camila da Rocha Thiesen Arquiteta e urbanista formada pela Faculdade de Arquitetura e Urbanismo do Centro Universitário Ritter dos Reis (UniRitter), em 2012. Teve seu trabalho de diplomação premiado nos concursos Opera Prima 24ª edição e Archiprix International 2013 e publicado na revista Projeto Design e no site Arcoweb. No ano de 2013, foi escolhida Arquiteta do Ano pelo SAERGS na categoria Jovem Profissional. É fundadora do escritório Metropolitano Arquitetos que, paralelamente aos trabalhos de arquitetura e interiores, se dedica à participação em concursos de projeto de arquitetura, nos quais teve, em seis vezes, a primeira colocação.

## 12 . NEWTON BURMEISTER ( TITULAR )



**Currículo :** 80 anos, Arquiteto e Urbanista (UFRGS- 1965) Professor Adjunto da FAU Ritter dos Reis (1979-1989) Conselheiro CREA/RS por 4 mandatos (1968-1980) Primeiro coordenador da câmara especializada de Arquitetura do CREA/RS Vice-Presidente do IAB/RS (1970-1972) Presidente do IAB/RS (1972-1974) Vice-Presidente da FNA- Federação Nacional dos Arquitetos (1983-1986) Presidente eleito da FNA -eleição nacional- (1986-1988) Secretário Municipal de Obras - SMOV- (1989-1992) Secretário Municipal do Planejamento Urbano - SPM - (1993-1996) - ( 1997- 2000) Membro do Conselho Consultivo da FNA

## 12 . RODRIGO ADONIS BARBIERI ( SUPLENTE )



**Currículo :** Graduado em Arquitetura e Urbanismo (UFRGS, 1997), MBA em Marketing (ESPM, 2006) e Mestre em Educação (ULBRA, 2006). Professor do Curso de Arquitetura e Urbanismo da ULBRA Canoas desde 2009, Professor Substituto da Faculdade de Arquitetura da UFRGS 2004-2005, sócio da BB Arquitetura e Engenharia Ltda. desde 2003.

## 13 . RODRIGO LOPES ERHART ( TITULAR )



**Currículo** : Possui graduação em Arquitetura e Urbanismo, especialização em Gestão estratégica do Território Urbano e mestrado em Engenharia Civil pela Universidade do Vale do Rio dos Sinos. Atua como arquiteto e urbanista desde 2003 em escritório próprio. É professor titular do Centro Universitário Metodista IPA, nos cursos de Arquitetura e Urbanismo e Engenharia Civil. Participa do GT de responsabilidade social da Associação de Empresários dos bairros Humaitá e Navegantes e coordena projeto de extensão universitária e ação comunitária no 4º Distrito de Porto Alegre.

### 13 . GUILHERME OSTERKAMP ( SUPLENTE )



**Currículo** : mestre em Arquitetura pelo PROPAR/UFRGS. professor dos cursos de Arquitetura e Urbanismo da Universidade do Vale do Taquari e do Centro Universitário da Serra Gaúcha.

### 14 . CRISTIANA BRODT BERSANO ( TITULAR )



**Currículo** : Cristiana Brodt Bersano -Graduada em Arquitetura pela Faculdade de Arquitetura e Urbanismo da UFRGS em 1998/1; - Atua com escritório particular de prestação de serviços em projetos de arquitetura desde 1998/1; - Associada do IABRS (Instituto de Arquitetos do Brasil / departamento do RS) desde 1998/1; -Professora da FAU PUCRS atua em disciplinas do Departamento de Projeto, Organização do Trabalho e Legislação e Orientação de Trabalho de Conclusão de Curso, desde 1998/2; -Mestre em Engenharia Civil pelo NORIE (núcleo orientando para inovação da edificação), Programa de Pós-Graduação em Engenharia Civil UFRGS em 2003/1; - Associada da AAI Brasil/RS (Associação de Arquitetos de Interiores do Brasil - Seccional Rio Grande do Sul) desde 2006/1; - Coordenadora de Cursos de Extensão Universitária FAU PUCRS desde março/2016.

### 14 . LIANE LAUTERT ETCHEVERRY ( SUPLENTE )



**Currículo :** - Graduada em Arquitetura e Urbanismo – UNISINOS em 1980. - Pós-graduada em Arquitetura de Interiores – UNIRITTER em 2001. - Curso básico em Acessibilidade – Prefeitura Municipal de Porto Alegre – Coordenação de Direitos Humanos e Cidadania – dez 1998. - Escritório próprio de Arquitetura de Interiores e Consultoria em Acessibilidade.

#### 15 . FLÁVIA BASTIANI ( TITULAR )



**Currículo :** Flávia Bastiani é formada em Arquitetura e Urbanismo pela UFRGS em 2002, tem pós-graduação em Arquitetura Paisagística pela PUC RS, em 2007, e MBA em Gestão para Escritórios de Arquitetura pela FGV, em 2015. Participou de cursos de Gestão e Planejamento do Escritório de Arquitetura, pelo IAB RS, em 2011, Planejamento e Acompanhamento de Projetos e Obras de Arquitetura de Interiores, na Academia de Engenharia e Arquitetura em 2007, e Luminotécnica no Centro Universitários Ritter dos Reis, em 2004.. Atua diretamente com projetos de Arquitetura de Interiores, com escritório próprio, e faz parte da diretoria da AAI Brasil/RS desde 2012. Foi premiada na categoria “Organização Nota 10” com um projeto desenvolvido na mostra Casa Cor RS 2012. Na AAI Brasil/RS participou do grupo de trabalho de revisão da 9ª edição do Guia de Orientação Profissional, e realiza palestras para estudantes de Arquitetura e Urbanismo na UFRGS, PUC RS e Unisinos, sobre a prática profissional, abordando temas como

#### 15 . ANA LORE BURLIGA MIRANDA ( SUPLENTE )



**Currículo** : Graduação: 1981-1985 UniRitter/POA/RS - Arquitetura e Urbanismo Curso Especialização: 1993 Consolidação e Recupero Edilizio – The ART Institute Of Florence. Pós Graduação: 2010-2012 IPOG/POA/RS - Iluminação e Design de Interiores. Iniciou carreira profissional com Iluminação e Mecanismo Cênico para palcos de Teatro como gerente da empresa Planstage, criada em Porto Alegre de 1986 a 1988 pelos diretores técnicos do Theatro São Pedro, Ismael Acunha Solé e Antônio Carlos Castro. Entre alguns projetos acompanhou a reforma e modernização do Salão de Atos da UFRGS, Theatro Municipal de Rio Grande e Centro Cultural de Sapiranga, RS. Trabalha como profissional liberal desde 1988 tendo entre seus projetos residências unifamiliares, condomínios residenciais e mistos, lojas comerciais, escritórios, clínicas médicas, odontológicas, de fisioterapia, laboratórios de análises clínicas, restaurantes, projetos de acessibilidade para escolas e desenho de mobiliário.

## 16 . MARCOS ANTONIO LEITE FRANDOLOSO ( TITULAR )



**Currículo** : Formado pela UFPel em 1986, com Mestrado em Economia e Habitabilidade na Arquitetura pela UFRGS (2001), atualmente concluindo doutorado em Energia e Meio Ambiente na Arquitetura na ETSAB-UPC. Atuou como profissional na área de planejamento urbano e edificações institucionais na Prefeitura de Passo Fundo no período 1993-1999; profissional liberal nas áreas de edificações, arquitetura de interiores e reabilitação em patrimônio construído e planejamento ambiental. Professor, pesquisador e extensionista da Universidade de Passo Fundo desde 2005, bem como atualmente desempenha as atividades de coordenador do Curso de Design de Produto; também atuando como docente em cursos de especialização em instituições de ensino de Santa Catarina. Conselheiro no CREA-RS, representando o Curso de Arquitetura e Urbanismo da UPF, participando da transição para o CAU, sendo também membro da primeira gestão do Conselho entre 2012 e 2014.

## 16 . DEBORAH ALVES PAGANO ( SUPLENTE )



**Currículo** : Deborah Alves Pagano Brasileira, separada judicialmente, 57 anos Rua Castro Alves, nº 155, complemento 002 Porto Alegre – RS Telefone: (051) 999611664 / E-mail: kyronarq@gmail.com **FORMAÇÃO** • Arquitetura e Urbanismo – Universidade do Vale do Rio dos Sinos - Unisinos - conclusão em agosto 1984 • Pós Graduação – Estrutura para Arquitetos – Universidade do Vale do Rio dos Sinos - Unisinos – Conclusão em 1986. **EXPERIÊNCIA PROFISSIONAL** • De 2007 até hoje – Fará Gerenciamento de Negócios Ltda. Cargo: Gerenciamento e Coordenação de Projetos – Empreendimentos Imobiliários. Principais atividades: • Identificação do potencial construtivo para o terreno, definindo o objetivo e o escopo do projeto. • Gerenciamento de equipe externa, com definição de metas para as diversas etapas de projeto arquitetônico e complementares, com acompanhamento e assessoramento das mesmas. • Coordenação de projetos arquitetônicos e complementares de conjuntos habitacionais e loteamentos. • E

## 17 . NEUSA MARTINS MARQUES ( TITULAR )



**Currículo** : Graduação na UFRGS, tendo concluído o curso de Arquitetura e Urbanismo no ano de 1984. Ingressou na FEBEM em 11/02/1985, tendo atuado até hoje como Arquiteta. Atuou na Secretaria de Obras Públicas, Superintendência de Serviços Penitenciários e atualmente coordena o Núcleo de Manutenção e o Núcleo de Engenharia e Arquitetura da Fundação de Atendimento Sócio-educativo (FASE- fundação que substituiu a FEBEM em 2002). Participou de vários cursos em âmbito Municipal, Estadual e Federal, sendo atuando na área da segurança e sócio-educação.

#### 17 . FRANTHESCO SPAUTZ ( SUPLENTE )



**Currículo** : Arquiteto e Urbanista com especialização em Arquitetura da Cidade pela FAU-PUCRS. Arquiteto no escritório AH! Arquitetura Humana. Vencedor do Concurso Internacional de Habitação de Interesse social – CHIS 2012, com projeto desenvolvido para Ilha do Pavão. Premiado com Projeto Destaque no Concurso Nacional de Arquitetura Casa da Sustentabilidade em Campinas. Trabalhou como estagiário no Núcleo de Estudos em Habitação de Interesse Social da PUCRS auxiliando no desenvolvimento de Estudos de Viabilidade para habitação de interesse social na cidade de Viamão – RS, Gramado – RS e Telêmaco Borba - PR.

#### 18 . ADENÁOR VALENTINO TEIXEIRA CASALLI ( TITULAR )



**Currículo** : - Arquiteto e Urbanista pela URCAMP - Universidade da Região da Campanha em 1997; - Arquiteto concursado na Prefeitura Municipal de Bagé desde 2001; - Pós-Graduação em Gestão Pública pela URCAMP em 2007; - Autônomo com atuação em Projetos e Execuções de obras desde 1997.

#### 18 . DAISY DE LEON ALANO ( SUPLENTE )



**Currículo** : Arquiteta e Urbanista, formada pela URCAMP - Universidade da Região da Campanha; Concurada na Prefeitura Municipal de Bagé; Profissional autônomo em Projetos e Obras.

**19 . ANA PAULA QUALISONI BARDINI ( TITULAR )**

**Currículo** : ESCOLARIDADE 1º GRAU Escola de 1º e 2º Graus Santa Dorotéia POA/RS Período: 1975 a 1983 2º GRAU Escola Estadual de 2º grau Dom João Becker POA/RS Período: 1984 a 1986 GRADUAÇÃO Estabelecimento: Universidade do Vale do Rio dos Sinos- UNISINOS Faculdade de Arquitetura e Urbanismo Local: São Leopoldo/RS Período: 1987 a 1994 São Leopoldo/RS CURSOS Idiomas: INGLÊS : Instituto Cultural Norte Americano – Nível Complementar Local: Porto Alegre/RS Período: 1984 a 1994 FRANCÊS: Aliança Francesa – Básico Local Porto Alegre/RS Período: 1995 a 1996 EXPERIÊNCIA PROFISSIONAL Escritório de Arquitetura Nedeff Arquitetos Local: Av. Carlos Gomes , 281/601 em Porto Alegre/RS Estágio profissional Período: 1990 a 1992 Duração: 4 horas/dia Escritório de Arquitetura Daniela Zaffari Estágio profissional Período: 1992 a 1994 Período: 4 horas/dia Escritório de Arquitetura Nedeff Arquitetos Local: Av. Carlos Gomes , 281/601 em Porto Alegre/RS Arquitecta Período: 1994 a 1996 Duração: 8 horas/di

**19 . LUANA LAIS SCHWANTES ( SUPLENTE )**

**Currículo** : Formada pela FEEVALE (2012), possui escritório no município de Linha Nova. Como profissional liberal, atua no desenvolvimento de projetos residenciais, comerciais e industriais e planos de prevenção e proteção contra incêndio. Cursa Especialização em Gestão Pública Municipal pela FURG.

**20 . CRISTIANO VIEGAS CENTENO ( TITULAR )**

**Currículo** : Arquiteto e Urbanista formado em 1998 pela FAUrb UFPel. Especialista em Engenharia Civil pelo Norie UFRGS em 2002. Arquiteto do quadro técnico da CAIXA desde 2002. Supervisor e Coordenador da GIDUR/PO (Gerência de Desenvolvimento Urbano da CAIXA) de 2007 a 2012. Coordenador da GIHAB/PO (Gerência de Habitação da CAIXA) de 2013 até a presente data. Representante Estadual da ANEAC (Associação Nacional de Engenheiros e Arquitetos da CAIXA) de 2002 a 2005. 3º Vice-presidente do IAB-RS 2006-2007.

**20 . MIGUEL AGRIPINO ROLAN BEZERRA ( SUPLENTE )**





**Currículo** : Formado na UFRGS em 1993 Pós graduado em patrimônio histórico em centros urbanos em 2005. Trabalhou no Escritório Pedro Gabriel Associados de 1995 até 2003. Arquiteto da Caixa Econômica Federal desde 2003 onde atua em Assistência Técnica.

Salvar (/eleitoral/chapa/view/id\_/VXRMc29kdm54SE1PWkdERjAzaGNwQT09/s/1)